



EDUNOVA

Als uw kind van school gaat...
... dan begint het pas.

Oudervoorlichting rond wetten, regels, instrumenten en ondersteuning

An aerial photograph of a large, intricate hedge maze. The maze is composed of tall, well-manicured green hedges that form a complex network of paths. In the lower-left foreground, a wooden staircase with a matching wooden railing leads down into the maze. The text "HELP! Mijn kind stroomt uit!" is overlaid in white, bold, sans-serif font in the upper-middle section of the image.

HELP!
Mijn kind stroomt uit!

...participatiesamenleving...

De klassieke verzorgingsstaat verdwijnt, leve de participatiesamenleving!

Hoera!

Hoera!

Hoera!



Stelselwijzigingen en decentralisaties

1. Werk & Inkomen

2. Zorg & Dagbesteding

Zorg en Dagbesteding

1. WLZ (wet langdurige zorg)

- Landelijke wetgeving
- 24-uurs nabije, intensieve zorg (waaronder mogelijk dagbesteding)
- Indicatie zorgprofiel via CIZ

2. WMO 2015 (wet maatschappelijke ondersteuning)

- Op gemeentelijk niveau
- Losse zorg en ondersteuning, bijv. dagbesteding, rollator,
- Via algemene voorziening of maatwerkvoorziening

3. Jeugdwet

- Op gemeentelijk niveau
- Onder 18 jaar

Werk en inkomen

1. Wajong 2015

- Langdurig en duurzaam arbeidsongeschikt
- Aanvraag en uitkering via UWV

2. Participatiewet

- Ondersteuning bij vinden, verkrijgen, behouden van werk
- Inkomensondersteuning (bijstand)
- Uitvoering via gemeente

3. Banenafpraak

- 125.000 banen voor mensen in kwetsbare positie
- Doelgroepregister en quotumregeling

4. Beschut werk

- Lichamelijke, verstandelijke, psychische beperking
- Aangepaste omstandigheden; meer begeleiding en/of aanpassing

Arbeidsvermogen

1. Wel, niet, tijdelijk niet

2. Schattingsbesluit

- Verrichten van een taak
- In een arbeidsorganisatie (basale werknemersvaardigheden)
- 1 uur aaneengesloten
- 4 uur op een dag belastbaar; of 2 bij WML

Even voorstellen

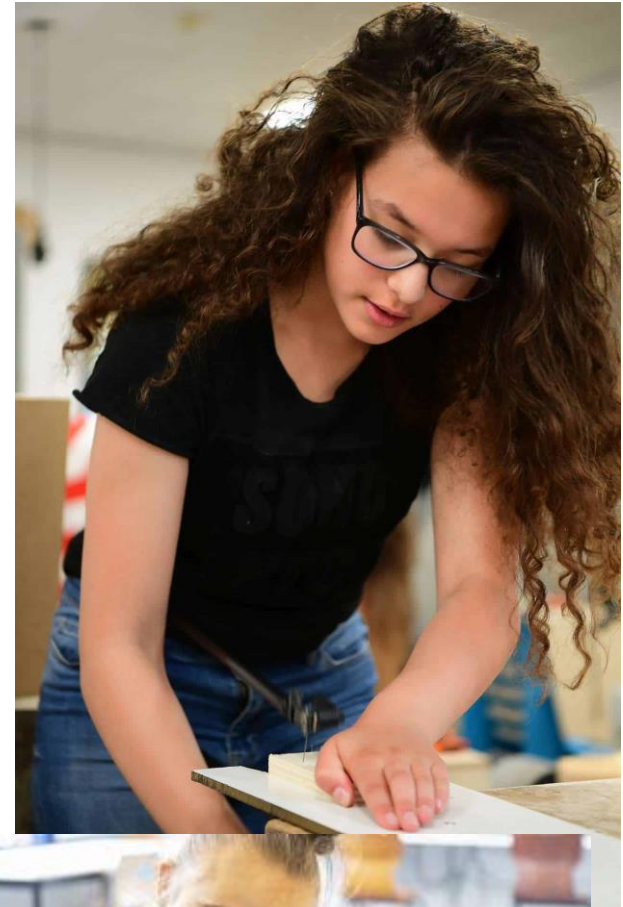

Matthis

- VSO dagbesteding
- 17 jaar, 18 in juni
- zorgindicatie vanuit WLZ
- uitstroom richting dagbesteding



Norah



- VSO arbeid
- 17 jaar
- stage bij Sociaal Werkbedrijf
- uitstroom richting Beschut Werk verwacht

Bastiaan

- VSO arbeid
- 17 jaar (18 in maart)
- stage laatste jaar
- kans op baan



Jantina



- VSO Arbeid
- 17 jaar, 18 in september
- Pre - Entree
- Mogelijk doorstroom naar mbo 2



HOUSTON 59 MI
ZURICH 4961 MI
6,210 Miles
T. Michalsky C.B.

MANILA

SEOUL 504

LADIES WA

EDMONTON 237 MI

PHOENIX 1210 MI

MONTREAL 1971 MI

NEW YORK 2204 MI

TOKYO 5043 MI

NANTWICH 37

IRONDEQUOI

EASIEST

Run

Een belangrijk verschil

1. Inkomen en/of uitkering

2. Dagingvulling

Arbeidsvermogen

- Verrichten van een taak
- In een arbeidsorganisatie (basale werknemersvaardigheden)
- 1 uur aaneengesloten
- 4 uur op een dag belastbaar; of 2 bij WML

Aanvraag Beoordeling Arbeidsvermogen

- Wordt bepaald en/of uitgevoerd door het UWV
- Via een formulier door leerling/ouders
- 3 mogelijkheden
 - Indicatie Banenafpraak – zonder beoordeling voor vso/pro
 - Advies Beschut Werk – op grond van beoordeling
 - Wajong – op grond van beoordeling
- Op het juiste moment
- Buurtteam/wijkteam/MEE kan helpen met informatie, ondersteuning en aanvraag (en vaak de school ook!)



Indicatie Banenafsprak

- Opgenomen in Doelgroepregister (voor die 125.000 banen)
- Vanaf het moment dat stage en werk in beeld komt (ook bijbaantje)
- Dagvulling
 - werk, thuis zitten, dagbesteding
- Inkomen
 - Via werkgever of gemeente (bijstand vanuit Participatiewet)
 - Hoogte uitkering bedraagt 70% van het wettelijk minimumloon
- Voorzieningen
 - Re-integratie via gemeente (Participatiewet)
 - Ondersteuning bij werk met loonkostensubsidie, proefplaatsing, jobcoaching



Nu ook een vereenvoudigd formulier beschikbaar via



Advies Beschut Werk

- Uitvoering van verplichte aantallen door de gemeente (wachtlijst)
- Met uitstroom nabij (vanwege verplicht aanbod)
- Daginvulling
 - werk, alternatief aanbod
- Inkomen
 - Via werkgever of gemeente (bijstand vanuit Participatiewet)
 - Hoogte uitkering bedraagt 70% van het wettelijk minimumloon
- Voorzieningen
 - Ondersteuning bij werk met loonkostensubsidie, proefplaatsing, jobcoaching
 - Wachtlijst met mogelijk alternatief aanbod



Wajong

- 3 tot 6 maanden voor 18^e verjaardag
- Dagingvulling
 - Dagbesteding
- Inkomen
 - Via UWV (Wajonguitkering; ook tijdens onderwijs)
 - Hoogte uitkering bedraagt 75% van het wettelijk minimumloon
- Voorzieningen
 - Geen richting arbeidsintegratie
 - Dagbesteding via andere aanvraagroutes, meestal WLZ



Wajong 2015 - experiment

- Re-integratie mogelijk vanaf 1 april 2023
 - Zelf aanvragen door Wajonger via UWV Telefoon Werknemers
 - Arbeidsdeskundige neemt contact op en bespreekt (on)mogelijkheden
 - Mogelijkheden voor schetsen financieel plaatje
 - Loondispensatie, proefplaatsing, jobcoaching
 - Vrijlating inkomsten van 25%
- Herbeoordeling arbeidsvermogen
 - Tot 1 oktober 2027 in ieder geval geen herbeoordeling
 - Daarna mogelijk wel: bij arbeidsvermogen geen Wajong meer...

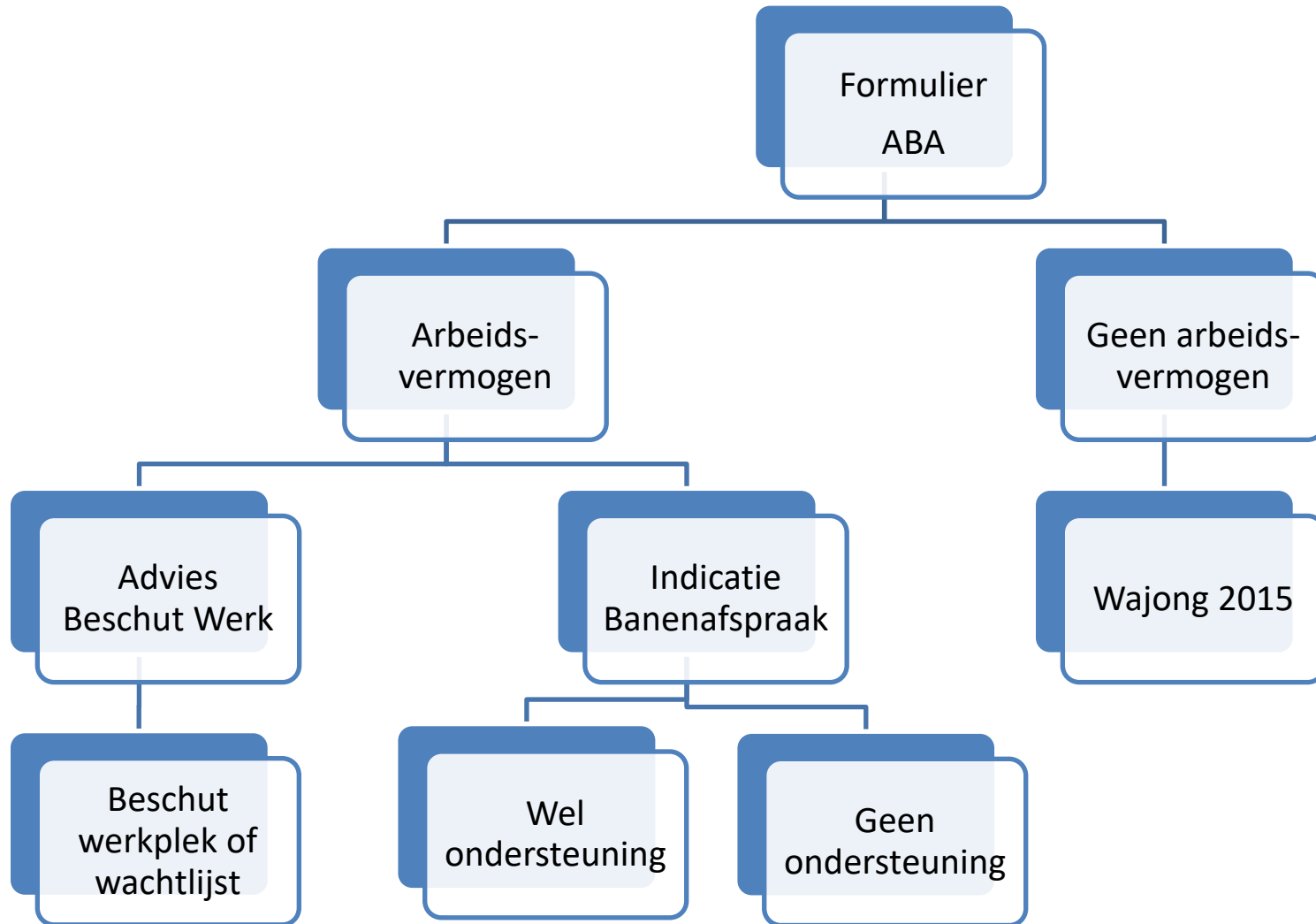

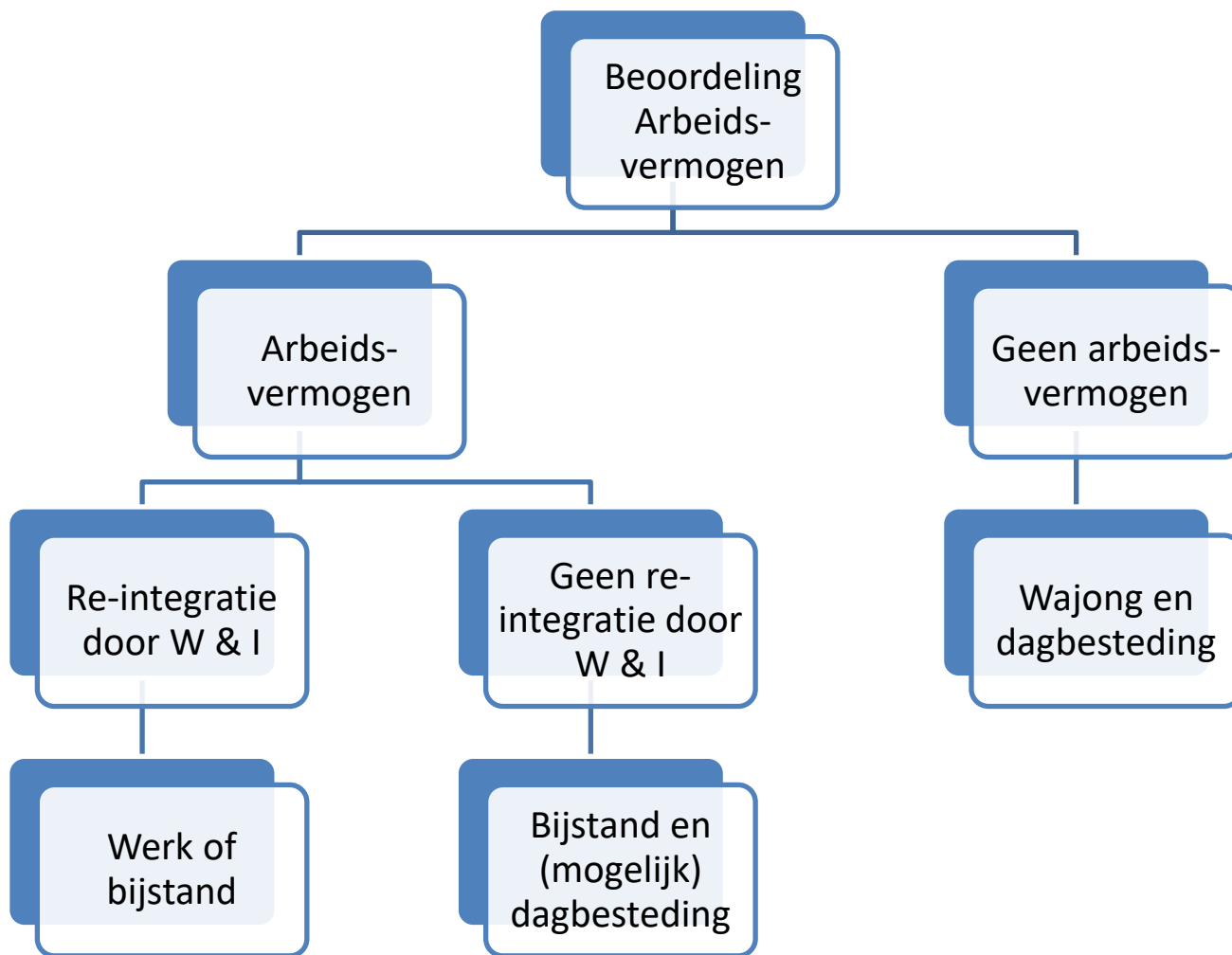



A

W

B

Z

W

M

O

P

G

B

F

O

Z

N

5 EURO

20 EURO

Dagbesteding ...?



- Als er geen mogelijkheden zijn voor werk of school (kunnen)
- Als er geen zicht is op werk
- Als algemene voorziening of op maat

Dagbesteding variant 1

Via de Wet langdurige zorg (Wlz):

- Op basis van een zorgprofiel
- Op indicatie van CIZ; uitvoering via zorgkantoor
- Uitvoering via Zorg in Natura (ZiN) of Persoonsgebonden budget (PGB)
- Per indicatie kan de verstrekkingvorm verschillen
- Altijd op basis van een zorgplan



Dagbesteding variant 2

- Via gemeente op basis van WMO 2015 (of Jeugdwet)
- Alternatief voor werk/school of gericht op sociale deelname
- Melden bij het WMO loket of sociaal Wijkteam
- ‘Het keukentafelgesprek’;
- Onafhankelijke cliëntondersteuning (bv. MEE)
- Wat is echt nodig?
 - Wat kan de persoon zelf, wat kan zijn netwerk?
 - Passen algemene voorzieningen, collectieve voorzieningen?
 - Of is écht maatwerkvoorziening nodig
- Bij maatwerkvoorziening: Een beschikking en een eigen bijdrage



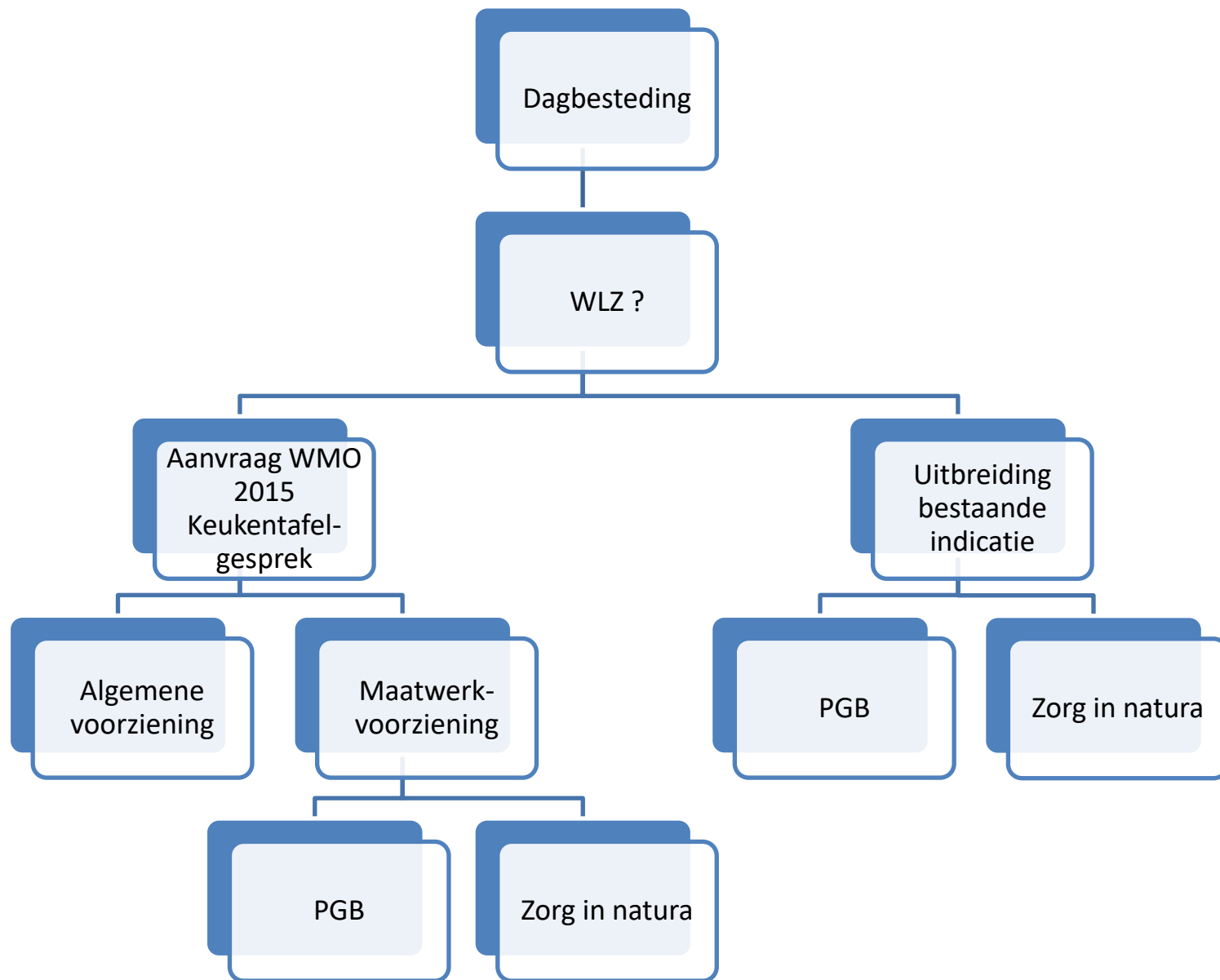



Welke inkomsten tijdens school?

Kinderbijslag (< 18 jaar) (alle voorbeeldleerlingen)

Tegemoetkoming Onderwijsbijdrage en Schoolkosten (WTOS) (> 18 jaar) (alle voorbeelden)

- Tegemoetkoming scholieren
- Via DUO

Individuele Studietoelage (> 18 jaar) (allen behalve Matthis)

- Recht op WTOS (of StuFi)
- Geen WML, wel arbeidsvermogen
- Gemeentelijke regeling

Zorgtoelage (via Belastingdienst) (alle voorbeeldleerlingen)

Wajonguitkering (alleen Mathis)

Welke inkomsten na school?

Salaris uit werk (Norah, Bastiaan, Jantina (bbl) of werk)

Wajong (Matthis)

- 75% WML
- Via UWV

Bijstandsuitkering Participatiewet (Norah, Bastiaan, Jantina)

- Vanaf 18 jaar Jongerennorm (€ 306,88)
- Vanaf 21 jaar 70% WML
- Kostendelersnorm (vanaf 27 jaar)
- Via gemeente

Studiefinanciering (Jantina)

- Beurs vanaf 18 jaar (gift of lening)
- Reisproduct



Matthis

- aanvragen aanvulling indicatie CIZ ivm dagbesteding
- 3 maanden voor uitstroom (april, mei)
- Aanvragen Wajong indicatie
- Formulier ABA rond maart
- Aanvragen WTOS in mei
- Aanvragen zorgverzekering en zorgtoeslag



- Kinderbijslag t/m juni
- WTOS per juli
- Zorgtoeslag vanaf juli
- Wajong vanaf 18^e verjaardag

Norah

- Aanvragen Advies Beschut Werk
- Formulier ABA rond april/mei



- Kinderbijslag
- Salaris vanaf datum in dienst

Bastiaan

- Aanvragen Indicatie Banenafpraak
- Zo snel mogelijk, maar had al gebeurd mogen zijn
- Aanvragen WTOS uiterlijk maart
- Aanvragen zorgverzekering en zorgtoeslag in februari



- Kinderbijslag t/m maart
- WTOS per april
- Zorgtoeslag vanaf april
- Salaris vanaf datum in dienst

Jantina

- Aanvragen Indicatie Banenafpraak
- Zo snel mogelijk, maar had al gebeurd mogen zijn
- Aanvraag vervoer
- Aanvragen studiefinanciering
- Aanvragen zorgverzekering en zorgtoeslag in augustus

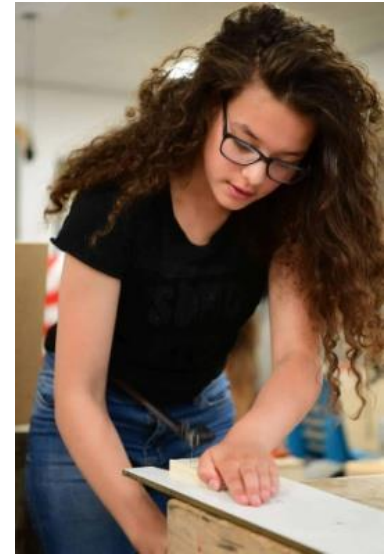

- Kinderbijslag t/m september
- StuFi per oktober (BOL)
- Salaris (BBL)
- Zorgtoeslag vanaf oktober



EDUNOVA



Ruimte voor vragen

Hartelijk dank
voor jullie aandacht en
inbreng!

Kostendelersnorm

Aantal personen van 21 jaar of ouder in een huishouden	Bijstandsnorm per persoon	Totale bijstandsnorm als alle personen bijstand ontvangen
1	70%	70%
2	50%	100%
3	43,33%	130%
4	40%	160%
5	38%	190%

P-wet

- No-risk polis
- Loonkostensubsidie
- Jobcoaching

Fiscaal

- Loonkostenvoordeel
- Lage inkomensvoordeel (Jeugd)

Overig

- SROI
- Subsidie Praktijkleren

Geboortedatum jongere 02/04/2001

Stage

Aantal weken 40
Stage-uren per week 24

Dienstverband

Startdatum 01/07/2019 Leeftijd 18 jaar
Uren dienstverband per week 24
Loonwaarde 70%

Overzicht loonkosten

	Stage	Jaar 1	Jaar 2	Totaal
Uitgaven				
Loonkosten		- €7.480	- €8.905	- €16.385
Inkomsten				
Loonkostensubsidie		€2.244	€2.671	€4.916
Jeugd LIV		€149	€319	€468
Loonkostenvoordeel		€1.260	€1.260	€2.519
Subsidie praktijkleren	€2.700			€2.700
Netto loonkosten	€2.700	-€3.827	-€4.655	€-5.782
Netto loonkosten per uur		-€3,07	-€3,73	

WAT IS HET DOELGROEPREGISTER?

Kabinet en sociale partners hebben een banenafpraak gemaakt:

- Er komen tot 2026 125.000 extra banen voor mensen met een ziekte of handicap.
- Voorlopig gaat men bij een baan uit van 25 uur (de zogenaamde verloonde uren). Die wordt geteld als één baan.
- Er is een nulmeting gedaan voor de banenafpraak. De peildatum van deze nulmeting is 1 januari 2013. Bij nieuwe metingen wordt het aantal banen op dat moment vergeleken met het aantal banen bij de nulmeting.
- Wajongers en mensen op de WSW-wachlijst hebben voorrang.

Hoe actueel is het doelgroepregister?

De gegevens in het doelgroepregister worden regelmatig vernieuwd. Hoe vaak dat gebeurt, verschilt per doelgroep:

- Mensen die onder de Participatiewet vallen: dagelijks (op termijn);
- Mensen in de Wajong: maandelijks;
- Mensen met een WSW-indicatie: 1x per jaar (in april);
- Mensen met een WIW- of ID-baan: 1x per jaar (in april).

Hoe lang blijft iemand in het doelgroepregister staan?

In ieder geval zolang iemand tot de doelgroep behoort, staat hij in het doelgroepregister. Behoort iemand niet meer tot de doelgroep? Dan blijft hij in het doelgroepregister staan tot het einde van het lopende jaar plus nog twee jaar daarna.

Wie beheert het doelgroepregister?

UWV is verantwoordelijk voor het beheer van het register. UWV en gemeenten zijn samen verantwoordelijk voor de actualiteit en juistheid van alle gegevens.

Wie vallen er onder de doelgroep van de banenafpraak?

- Mensen die onder de Participatiewet vallen, maar niet 100% van het wettelijk minimumloon kunnen verdienen;
- Mensen in de Wajong die kunnen werken;
- Mensen met een WSW-indicatie;
- Mensen met een WIW-baan;
- Mensen met een ID-baan.

De gegevens van deze mensen komen in het

Doelgroepregister

Welke gegevens staan er in het doelgroepregister?

- Burgerservicenummer;
- Grondslag van opname in het register (Wajong, WSW, WIW, ID of Participatiewet);
- Begindatum geldigheid registratie;
- Einddatum geldigheid registratie (wordt alleen gevuld als de registratie afloopt).

Wat is de functie van het doelgroepregister?

In het doelgroepregister staat iedereen geregistreerd die tot de doelgroep van de banenafpraak behoort. Burgers, werkgevers en gemeenten kunnen onder voorwaarden informatie uit het doelgroepregister opvragen.

Welke informatie kan ik uit het doelgroepregister opvragen?

De gegevens in het doelgroepregister zijn om privacyredenen beperkt toegankelijk. U kunt alleen gegevens opvragen op basis van een burgerservicenummer.

Ik ben een burger

Burgers krijgen van UWV bericht als zij tot de doelgroep behoren. De burger kan op werk.nl bekijken of hij in het doelgroepregister staat. Daar kan de burger zelf aangeven of een werkgever ook toegang krijgt tot deze informatie.

Ik ben een werkgever

Werkgevers kunnen bij UWV opvragen of een nieuwe werknemer tot de doelgroep behoort. In de loop van 2015 kan dit via het werkgeversportaal op uwv.nl.

Ik werk bij de gemeente

Gemeenten kunnen bij UWV opvragen of een inwoner tot de doelgroep behoort. In de loop van 2015 kan dit via SUWI-net.

Kan ik met het doelgroepregister zoeken naar kandidaten voor een vacature?

Nee, dat kan niet. Als u kandidaten zoekt voor een vacature kunt u terecht bij het Werkgeversservicepunt in uw regio of op werk.nl.

Wajong 2015	Banenafpraak	Beschut werk
<p>UWV beoordeelt Wajong op basis van systematiek SMBA “arbeidsvermogen”</p> <p>Beoordeling op basis van 4 criteria</p> <ol style="list-style-type: none"> 1. kan geen (één) taak verrichten, of 2. kan geen uur aaneengesloten werken, of 3. beschikt niet over basale werknemersvaardigheden of 4. kan geen 4 uur per dag in de week werken met een prestatie van minimaal 2 uur het minimumloon. (duurzaam in een arbeidsorganisatie) <p>Alleen dan is er recht op Wajong 2015</p>	<ul style="list-style-type: none"> • Door beperkingen als gevolg van ziekte of gebrek niet in staat zijn het wettelijk minimum loon te verdienen, ook niet met ondersteuning. • Beoordeling met SMBA en set drempelfuncties (medische en arbeidsdeskundige beoordeling) • Binnen 8 weken een voor bezwaar en beroep vatbaar besluit • Wel of niet opname in het doelgroepregister • Alleen bij afwijzing uitgebreide argumentatie 	<ul style="list-style-type: none"> • Aangewezen zijn op technische en / of organisatorische aanpassingen, en / of • Aangewezen op permanent toezicht en / of intensieve begeleiding (die binnen redelijke grenzen van een werkgever kunnen worden gerealiseerd) • Beoordeling met SMBA • Binnen 8 weken een advies • Gemeente neemt daarmee een voor bezwaar en beroep vatbaar besluit • Gemeente zorgt voor de realisering van de dienstbetrekking waar arbeid wordt verricht in een beschutte omgeving en onder aangepaste omstandigheden
<p>Indeling van taken, bijvoorbeeld:</p> <p>Groen: schoffelen, uitharken bladblazen, plukken of controleren champignons</p> <p>Zorg / welzijn: stofzuigen, bedden opmaken</p> <p>Economie / dienstverlening: Bereiden en serveren van dranken</p> <p>Techniek / productie: bedienen eenvoudige machines</p>	<p>Drempelfuncties (bepalen of wettelijk minimum loon haalbaar is)</p> <ul style="list-style-type: none"> • Medewerker bloemzaadproductie • Productiemedewerker (printplaten) • Productiemedewerker inpak (handmatig) • Facilitair medewerker (schoonmaak ziekenhuis) • Wikkelaar • Productie puntlasser • Afbiester (dekbedden) • Bezorger apotheek • Telefoniste receptioniste (verzorgingstehuis) • Portier (fabriek) • Parkeerbeheerder (garage of terrein) 	<p>Aanmelding door klant / school: http://www.uwv.nl/particulieren/formulier-en/aanvragen-beoordeling-arbeidsvermogen-via-internet.aspx</p> <p>Aanmelding door gemeente: http://www.uwv.nl/zakelijk/gemeenten/index.aspx Deel 1, algemeen deel Deel 2, vragen “indicatie banenafpraak” Deel 3, vragen “advies beschut werk” Deel 4, vragen “advies medische urenbeperkingen” Deel 5 Aanvraag loonwaardebepaling Deel 6, Medische vragen, in te vullen door de klant Verzenden naar: UWV, Postbus 6230, 1005 EE Amsterdam</p>